

## Stappenplan: Ketel bijvullen

Lees eerst dit gehele stappenplan voor u begint met het bijvullen van uw ketel. Op deze manier voorkomt u problemen.

1. Zet de thermostaat uit op het digitale display en wacht een kwartier
2. Als u geen digitaal display heeft, trekt u de stekker uit het stopcontact.
3. Sluit de vulslang aan op een watervulpunt (waterkraan).

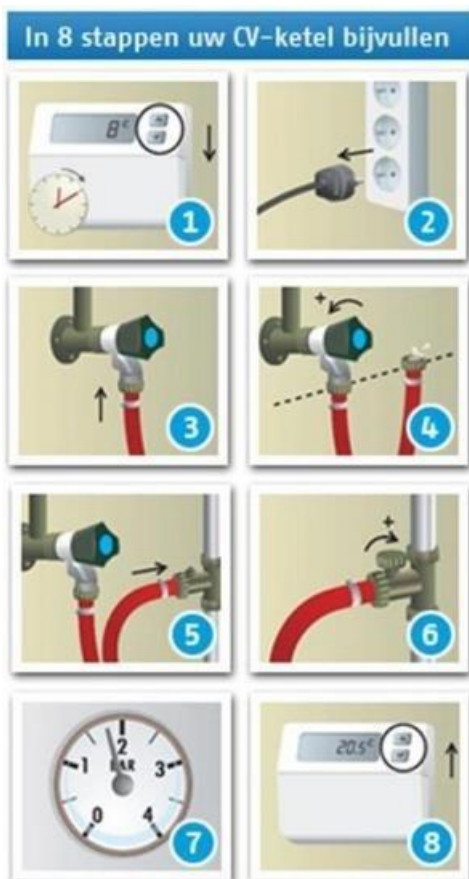

4. Draai de kraan open, terwijl u de vulslang omhoog houdt. Wacht tot de slang volledig is gevuld met water. Zo voorkomt u dat er lucht in de installatie komt. Draai dan de kraan weer dicht.
5. Sluit de slang aan op de vulkraan van de cv ketel.
6. Draai eerst de waterkraan en vervolgens de vulkraan open.
7. Draai eerst de vulkraan en daarna de waterkraan dicht als de manometer op uw ketel een waterdruk tussen 1,5 en 2 bar aangeeft. Koppel de vulslang los van de vulkraan. *Let op: houd een emmer onder de slang, wanneer u deze loskoppelt. Er zal nog water in de slang zitten.*
8. Zet de cv ketel weer aan door (de stekker in het stopcontact te steken en) de thermostaat op de juiste temperatuur te zetten. Ontlucht alle radiatoren om lucht uit de installatie te verwijderen. Voor het correct ontluchten van uw cv-installatie, vindt u eveneens een stappenplan op onze website.